



Prinses Margrietweg 10
Schalkhaar

GETREUER
MAKELAARS

B





Welkom in je nieuwe woning, Prinses Margrietweg 10 in Schalkhaar.

Aan deze rustige, groene en geliefde straat staat dit royale halfvrijstaande gezinshuis dat uitblinkt in ruimte, comfort en sfeer. Met een grote woonkamer, een moderne woonkeuken en een fraaie tuin rondom de woning geniet je hier van een ontspannen en hoogwaardige woonbeleving. De vrijstaande garage en de mogelijkheid om twee auto's op eigen terrein te parkeren maken het geheel compleet.

De ligging is minstens zo aantrekkelijk: een veilige straat waar kinderen onbezorgd kunnen spelen, alle dagelijkse voorzieningen op loopafstand en het dorpse karakter van Schalkhaar, terwijl de historische binnenstad van Deventer binnen enkele minuten bereikbaar is. Hier woon je niet alleen ruim; je woont er rustig, comfortabel en met alles binnen handbereik. Een plek waar je binnenkomt en direct voelt: dit kan ons thuis worden!

Indeling van de woning:

Begane grond:

Via de royale hal betreed je de woning. Links vind je het separate toilet en de garderobe; rechts de meterkast. De deur recht vooruit leidt naar de lichte en ruim opgezette woonvertrekken.

De moderne open keuken heeft volop bergruimte, een kookeiland met geïntegreerde afzuiging en een ideale indeling om tijdens het koken in contact te blijven met je gezelschap. Een schuifpui verbindt de keuken direct met het terras, waardoor binnen en buiten op natuurlijke wijze in elkaar overlopen.

De woonkamer is heerlijk licht dankzij grote raampartijen en openslaande deuren naar de tuin. De haard zorgt voor extra warmte en sfeer. Met de schuifdeur tussen keuken en woonkamer kun je eenvoudig kiezen voor een open leefruimte of juist voor meer privacy.

Eerste verdieping:

De trap brengt je naar de eerste verdieping. De ruime master bedroom beschikt over een strakke kastenwand met schuifdeuren. Daarnaast beschikt deze verdieping over nog twee slaapkamers waarvan één met een eigen wastafelmeubel.

De badkamer is uitgerust met een douche, ligbad, toilet en een modern wastafelmeubel met opbergmogelijkheden. Vanuit de badkamer is het platte dak van de uitbouw bereikbaar.

Tweede verdieping:

Ook de tweede verdieping is optimaal ingedeeld. Hier vind je twee goed bemeten slaapkamers, waarvan één voorzien van een wastafelmeubel. De separate wasruimte is praktisch ingericht en biedt extra bergruimte.

Tuin:

Via de schuifpui in de keuken stap je zo het (overdekte) terras en de royale tuin rondom de woning in. Hier geniet je van zon, privacy en voldoende ruimte om samen te zijn. Het gazon nodigt uit tot spelen, ontspannen of het realiseren van een eigen buitenruimte naar wens. Parkeren kan in de garage of op eigen terrein waar ook een laadpaal is geplaatst.

Bijzonderheden:

- * Lichte woonkamer met haard en openslaande deuren
- * Moderne strakke keuken met kookeiland
- * 5 slaapkamers
- * Grote tuin rondom met overdekt terras
- * Vrijstaande garage, parkeren op eigen terrein
- * Energielabel B
- * Woonoppervlakte ca.150 m²
- * Perceel 440 m²

Meer informatie, foto's en sfeerimpressie vind je op de unieke woningwebsite: www.prinsesmargrietweg10.nl.

Wij nodigen je van harte uit om de woning persoonlijk te beleven. Wilt je je laten bijstaan door een professional? De adressen van NVM-aankoopmakelaars vind je op Funda.nl.



OVERIGE INFORMATIE

Kadastrale gemeente:	Diepenveen
Sectie:	D
Nummer:	2384
Grootte:	440 m ²
Woonoppervlakte:	150 m ²
Inhoud:	480 m ³
Bouwjaar:	1969
Oplevering:	In overleg
Roerende zaken:	Zie lijst roerende zaken
Verwarming:	C.V.-Ketel Nefit ecom line Hrc30 en gedeeltelijk vloerverwarming
Warmwater:	Via c.v.-ketel
Isolatie:	Dakisolatie, muurisolatie, gedeeltelijk dubbel glas
Energielabel:	B-label





























































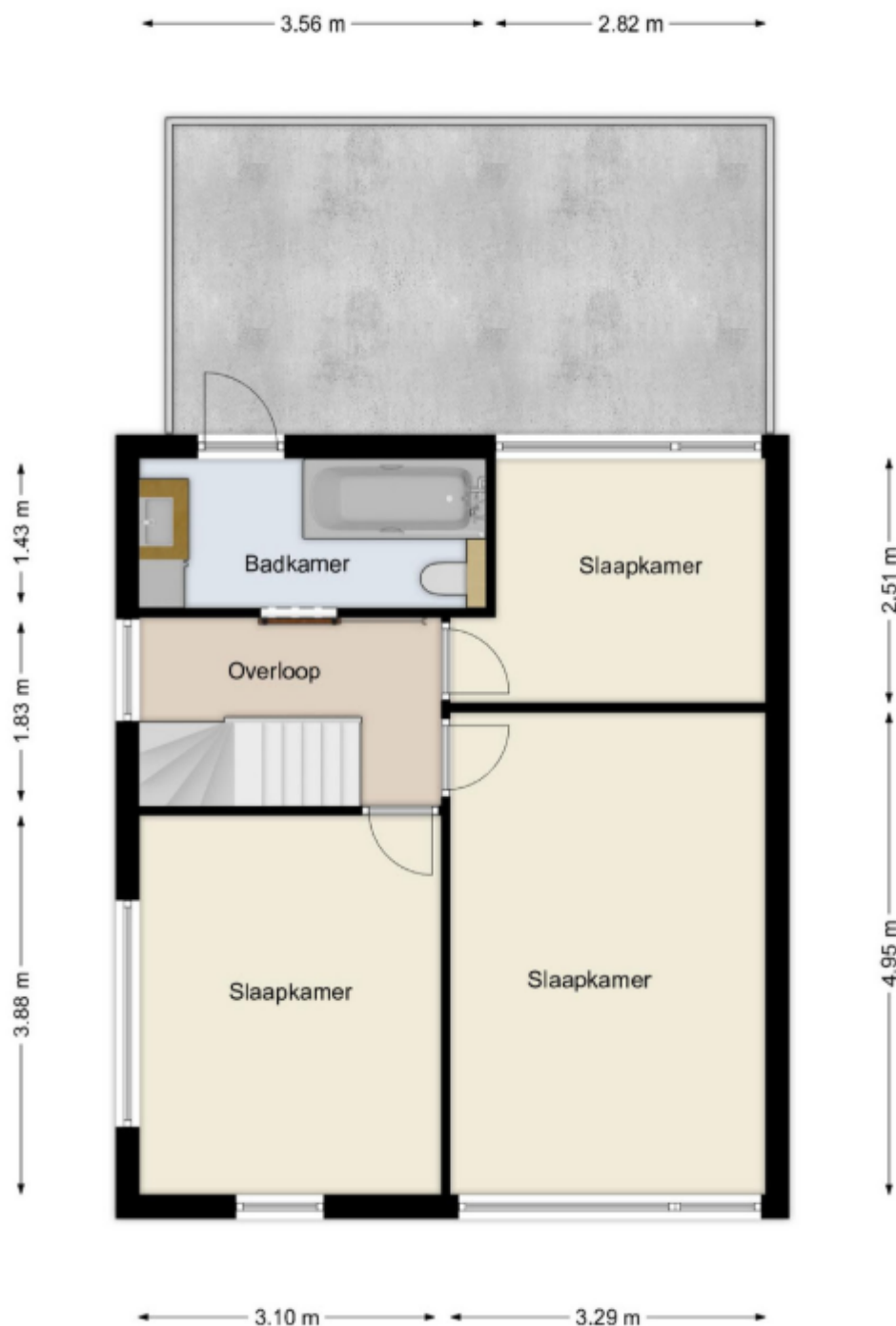

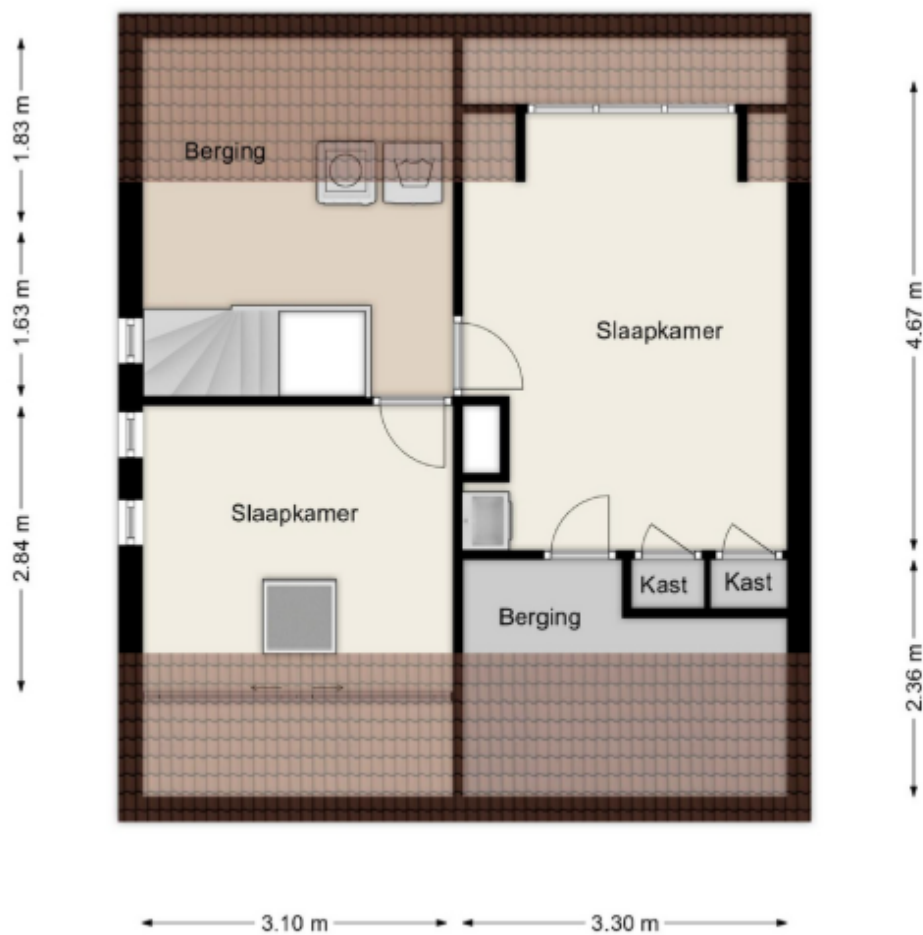



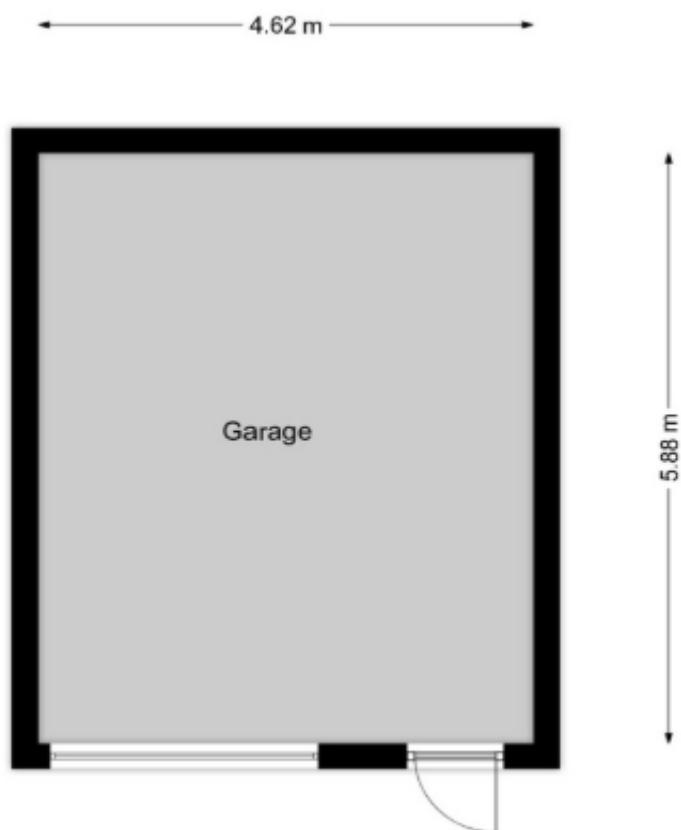

Lijst van zaken



Persoonlijke gegevens

Adres te verkopen woning:

Prinses Margrietweg 10, 7433 DH Schalkhaar

Voor de onderstaande zaken -ongeacht of ze roerend dan wel onroerend zijn- geldt dat ze soms wel en soms niet in de woning achterblijven. De lijst is bedoeld om duidelijkheid te scheppen om discussies achteraf te voorkomen.

	Blijft achter	Gaat mee	Kan worden overgenomen	N.v.t.
Woning				
<i>Interieur</i>				
Verlichting, te weten:				
– Inbouwspots/dimmers	<input checked="" type="checkbox"/>	<input type="checkbox"/>	<input type="checkbox"/>	<input type="checkbox"/>
– Opbouwspots/armaturen/lampen/dimmers	<input type="checkbox"/>	<input checked="" type="checkbox"/>	<input type="checkbox"/>	<input type="checkbox"/>
– Losse (hang)lampen	<input type="checkbox"/>	<input checked="" type="checkbox"/>	<input type="checkbox"/>	<input type="checkbox"/>
– 2 Hue spot lampen badkamer	<input type="checkbox"/>	<input checked="" type="checkbox"/>	<input type="checkbox"/>	<input type="checkbox"/>
(Losse) kasten, legplanken, te weten:				
– IKEA kast grote slaapkamer 1e verdieping	<input checked="" type="checkbox"/>	<input type="checkbox"/>	<input type="checkbox"/>	<input type="checkbox"/>
– Kast onder trap	<input checked="" type="checkbox"/>	<input type="checkbox"/>	<input type="checkbox"/>	<input type="checkbox"/>
Raamdecoratie/zonwering binnen, te weten:				
– Gordijnrails	<input checked="" type="checkbox"/>	<input type="checkbox"/>	<input type="checkbox"/>	<input type="checkbox"/>
– Gordijnen	<input type="checkbox"/>	<input checked="" type="checkbox"/>	<input type="checkbox"/>	<input type="checkbox"/>
– Rolgordijnen	<input type="checkbox"/>	<input type="checkbox"/>	<input checked="" type="checkbox"/>	<input type="checkbox"/>
– Jaloezieën	<input checked="" type="checkbox"/>	<input type="checkbox"/>	<input type="checkbox"/>	<input type="checkbox"/>
– (Losse) horren/rolhorren	<input checked="" type="checkbox"/>	<input type="checkbox"/>	<input type="checkbox"/>	<input type="checkbox"/>
– Gordijnen op zolder	<input checked="" type="checkbox"/>	<input type="checkbox"/>	<input type="checkbox"/>	<input type="checkbox"/>
Vloerdecoratie, te weten:				
– Vloerbedekking	<input checked="" type="checkbox"/>	<input type="checkbox"/>	<input type="checkbox"/>	<input type="checkbox"/>
– Laminaat	<input checked="" type="checkbox"/>	<input type="checkbox"/>	<input type="checkbox"/>	<input type="checkbox"/>
Houtkachel	<input type="checkbox"/>	<input type="checkbox"/>	<input checked="" type="checkbox"/>	<input type="checkbox"/>
Radiatorafwerking	<input checked="" type="checkbox"/>	<input type="checkbox"/>	<input type="checkbox"/>	<input type="checkbox"/>
Overige, te weten:				
– Spiegel badkamer	<input checked="" type="checkbox"/>	<input type="checkbox"/>	<input type="checkbox"/>	<input type="checkbox"/>
Keuken				
Keukenblok (met bovenkasten)	<input checked="" type="checkbox"/>	<input type="checkbox"/>	<input type="checkbox"/>	<input type="checkbox"/>
Keuken (inbouw)apparatuur, te weten:				
– Kookplaat	<input checked="" type="checkbox"/>	<input type="checkbox"/>	<input type="checkbox"/>	<input type="checkbox"/>
– Afzuigkap	<input checked="" type="checkbox"/>	<input type="checkbox"/>	<input type="checkbox"/>	<input type="checkbox"/>
– Combi-oven/combimagnetron	<input checked="" type="checkbox"/>	<input type="checkbox"/>	<input type="checkbox"/>	<input type="checkbox"/>
– Koelkast	<input checked="" type="checkbox"/>	<input type="checkbox"/>	<input type="checkbox"/>	<input type="checkbox"/>
– Vriezer	<input checked="" type="checkbox"/>	<input type="checkbox"/>	<input type="checkbox"/>	<input type="checkbox"/>
– Vaatwasser	<input checked="" type="checkbox"/>	<input type="checkbox"/>	<input type="checkbox"/>	<input type="checkbox"/>
– Koffiezetapparaat	<input type="checkbox"/>	<input checked="" type="checkbox"/>	<input type="checkbox"/>	<input type="checkbox"/>
Sanitair/sauna				
Toilet met de volgende toebehoren:				
– Toilet	<input checked="" type="checkbox"/>	<input type="checkbox"/>	<input type="checkbox"/>	<input type="checkbox"/>
– Toilethouder	<input checked="" type="checkbox"/>	<input type="checkbox"/>	<input type="checkbox"/>	<input type="checkbox"/>

Lijst van zaken



– Toiletborstel(houder)	<input type="checkbox"/>	<input checked="" type="checkbox"/>	<input type="checkbox"/>	<input type="checkbox"/>
– Fontein	<input checked="" type="checkbox"/>	<input type="checkbox"/>	<input type="checkbox"/>	<input type="checkbox"/>
Badkamer met de volgende toebehoren:				
– Ligbad	<input checked="" type="checkbox"/>	<input type="checkbox"/>	<input type="checkbox"/>	<input type="checkbox"/>
– Douche (cabine/scherf)	<input checked="" type="checkbox"/>	<input type="checkbox"/>	<input type="checkbox"/>	<input type="checkbox"/>
– Wastafel	<input checked="" type="checkbox"/>	<input type="checkbox"/>	<input type="checkbox"/>	<input type="checkbox"/>
– Wastafelmeubel	<input checked="" type="checkbox"/>	<input type="checkbox"/>	<input type="checkbox"/>	<input type="checkbox"/>
– Planchet	<input checked="" type="checkbox"/>	<input type="checkbox"/>	<input type="checkbox"/>	<input type="checkbox"/>
– Toiletkast	<input checked="" type="checkbox"/>	<input type="checkbox"/>	<input type="checkbox"/>	<input type="checkbox"/>
– Toilet	<input checked="" type="checkbox"/>	<input type="checkbox"/>	<input type="checkbox"/>	<input type="checkbox"/>
– Toilethouder	<input checked="" type="checkbox"/>	<input type="checkbox"/>	<input type="checkbox"/>	<input type="checkbox"/>
– Toiletborstel(houder)	<input type="checkbox"/>	<input checked="" type="checkbox"/>	<input type="checkbox"/>	<input type="checkbox"/>
– Plank boven het bad	<input type="checkbox"/>	<input checked="" type="checkbox"/>	<input type="checkbox"/>	<input type="checkbox"/>
Exterieur/Installaties/Veiligheid/Energiebesparing				
Kluis	<input type="checkbox"/>	<input checked="" type="checkbox"/>	<input type="checkbox"/>	<input type="checkbox"/>
(Voordeur)bel	<input checked="" type="checkbox"/>	<input type="checkbox"/>	<input type="checkbox"/>	<input type="checkbox"/>
Rookmelders	<input type="checkbox"/>	<input checked="" type="checkbox"/>	<input type="checkbox"/>	<input type="checkbox"/>
(Klok)thermostaat	<input checked="" type="checkbox"/>	<input type="checkbox"/>	<input type="checkbox"/>	<input type="checkbox"/>
Warmwatervoorziening, te weten:				
– CV-installatie	<input checked="" type="checkbox"/>	<input type="checkbox"/>	<input type="checkbox"/>	<input type="checkbox"/>
– Boiler	<input checked="" type="checkbox"/>	<input type="checkbox"/>	<input type="checkbox"/>	<input type="checkbox"/>
Zonwering buiten	<input checked="" type="checkbox"/>	<input type="checkbox"/>	<input type="checkbox"/>	<input type="checkbox"/>
– Camera's rondom huis	<input type="checkbox"/>	<input checked="" type="checkbox"/>	<input type="checkbox"/>	<input type="checkbox"/>
Isolatievoorzieningen (voorzetramen/radiatorfolie etc.), te weten:				
Telefoonaansluiting/internetaansluiting	<input checked="" type="checkbox"/>	<input type="checkbox"/>	<input type="checkbox"/>	<input type="checkbox"/>
Waterslot wasautomaat	<input type="checkbox"/>	<input checked="" type="checkbox"/>	<input type="checkbox"/>	<input type="checkbox"/>
Zonnepanelen	<input checked="" type="checkbox"/>	<input type="checkbox"/>	<input type="checkbox"/>	<input type="checkbox"/>
Oplaadpunt elektrische auto	<input checked="" type="checkbox"/>	<input type="checkbox"/>	<input type="checkbox"/>	<input type="checkbox"/>
Tuin				
Inrichting				
Tuinaanleg/bestrating	<input checked="" type="checkbox"/>	<input type="checkbox"/>	<input type="checkbox"/>	<input type="checkbox"/>
Beplanting	<input checked="" type="checkbox"/>	<input type="checkbox"/>	<input type="checkbox"/>	<input type="checkbox"/>
Verlichting/installaties				
Buitenverlichting	<input type="checkbox"/>	<input checked="" type="checkbox"/>	<input type="checkbox"/>	<input type="checkbox"/>
Tijd- of schemerschakelaar/bewegingsmelder	<input type="checkbox"/>	<input checked="" type="checkbox"/>	<input type="checkbox"/>	<input type="checkbox"/>
Bebouwing				
Tuinhuis/buitenberging	<input checked="" type="checkbox"/>	<input type="checkbox"/>	<input type="checkbox"/>	<input type="checkbox"/>
(Broei)kas	<input type="checkbox"/>	<input checked="" type="checkbox"/>	<input type="checkbox"/>	<input type="checkbox"/>
Trampoline/kasten onder carport	<input type="checkbox"/>	<input checked="" type="checkbox"/>	<input type="checkbox"/>	<input type="checkbox"/>
Overig				
Overige tuin, te weten:				
– (Sier)hek	<input checked="" type="checkbox"/>	<input type="checkbox"/>	<input type="checkbox"/>	<input type="checkbox"/>
– Jacuzzi/Schapehek	<input type="checkbox"/>	<input checked="" type="checkbox"/>	<input type="checkbox"/>	<input type="checkbox"/>
– Werkbank en houten kast/stellage garage	<input checked="" type="checkbox"/>	<input type="checkbox"/>	<input type="checkbox"/>	<input type="checkbox"/>

Lijst van zaken



Overig

Zijn er zaken die geen eigendom zijn van verkoper omdat er sprake is van een leasecontract of huurcontract. Zo ja, neemt verkoper de zaak mee of wordt het betreffende contract overgenomen?

	Ja	Nee	Gaat mee	Moet worden overgenomen
CV	<input type="checkbox"/>	<input checked="" type="checkbox"/>	<input type="checkbox"/>	<input type="checkbox"/>
Boiler	<input type="checkbox"/>	<input checked="" type="checkbox"/>	<input type="checkbox"/>	<input type="checkbox"/>
Zonnepanelen	<input type="checkbox"/>	<input checked="" type="checkbox"/>	<input type="checkbox"/>	<input type="checkbox"/>

Voor akkoord,

De opdrachtgever/verkoper,
(en echtgeno(o)t(e)/partner)

plaats en datum:

Koper,
(en echtgeno(o)t(e)/partner)

plaats en datum:



ALGEMENE INFORMATIE

Onderzoeksplicht van de koper

Voordat u een bod uitbrengt op een woning, gaan wij er vanuit dat u onderzoek heeft verricht naar alle aspecten die in het algemeen en voor u in het bijzonder van belang zijn bij het nemen van een beslissing een woning te kopen. Denk hierbij aan:

- Het bestuderen van de informatie, welke u door ons is aangeboden
- Het inwinnen van informatie bij de gemeente
- Onderzoek verrichten naar uw financiële mogelijkheden

U kunt voor uw onderzoek ook gebruik maken van de volgende stukken, welke bij ons op kantoor ter inzage liggen:

- Eigendomsbewijs van de woning (aan elke onroerende zaak kunnen bijzondere bepalingen verbonden zijn, dit noemt met ook wel erfdienstbaarheden. Deze worden overgedragen wanneer er een nieuwe eigenaar komt en dit wordt gewoonlijk vastgelegd in het eigendomsbewijs). Een voorbeeld van een erfdienstbaarheid is het “recht van overpad”; dit houdt in dat meerdere eigenaren gebruik maken van een pad, dat bijvoorbeeld achter de woningen langsloopt. Het eigendom hiervan wordt gedeeld door alle eigenaren die gebruik maken van dit pad.
- Kadastraal uittreksel en kaart

Bij appartementen zijn er aanvullende stukken aanwezig:

- Akte van splitsing (hierin staat vastgelegd hoe een appartementcomplex is opgesplitst in de verschillende appartementen)
- Reglement van splitsing
- Statuten van de Vereniging van Eigenaren (o.a. balans, notulen)
- Huishoudelijk reglement

Een bod uitbrengen

Biedingen kunt u mondeling aan ons doorgeven, maar het is verstandig een bieding schriftelijk te bevestigen. Wanneer u een bod uitbrengt is het belangrijk de volgende zaken te vermelden:

- De geboden koopsom
- De datum van aanvaarding
- Eventuele overname van roerende zaken
- Eventuele ontbindende voorwaarden (b.v. voorbehoud voor financiering)

Indien u een ontbindende voorwaarde voor financiering wenst op te nemen, dient bij het bod te worden aangegeven tot welk bedrag een hypotheek nodig is. Een ontbindende voorwaarde voor financiering geeft u dan meestal zo'n vier weken de tijd om uw financiering te regelen. Over deze ontbindende voorwaarde dienen partijen het wel eens te zijn vóór de (mondelinge) verkoop.



Belangrijk! Een verkoop komt alleen tot stand, indien overeenstemming is bereikt over alle hierboven genoemde zaken. Verkoper behoudt zich nadrukkelijk het recht voor de woning te gunnen aan de gegadigde van zijn keuze. De gemaakte afspraken worden schriftelijk bevestigd in de koopakte. De koopakte wordt bindend na het verstrijken van de 3 dagen bedenktijd!

Schriftelijkheidsvereiste

Sinds september 2003 moet de koop van een woonhuis schriftelijk worden aangegaan indien de koper een particulier is. Deze regel brengt mee dat enkel mondelinge overeenstemming de particuliere koper niet bindt zolang die overeenstemming niet schriftelijk is vastgelegd. Een verkoper kan zich op het schriftelijkheidsvereiste beroepen om onder de mondeling bereikte overeenstemming uit te komen. Op 9 december 2011 heeft de Hoge Raad uitgesproken dat ook een verkoper niet gebonden is aan een louter mondelinge overeenstemming.

Waarborgsom

Tenzij anders afgesproken zal in de koopakte worden opgenomen dat de koper na het tot stand brengen van de overeenkomst, op korte termijn een waarborgsom zal storten op de rekening van de notaris van zijn/haar keuze voor een bedrag van 10 % van de koopsom. De waarborgsom kan worden vervangen door een bankgarantie, welke verstrekt kan worden door een Nederlandse bankinstelling.

Bieding

Als u een bod wilt uitbrengen, kunt u het beste eerst contact opnemen met ons kantoor om de diverse bijzonderheden van het biedproces bij onroerende zaken te bespreken. Indien er meerdere gegadigden zijn voor een object, behoudt de verkoper zich het recht voor om tot een besloten biedsysteem over te gaan.

Koopakte

De koopakte zal door ons kantoor worden opgemaakt volgens de modelkoopakte, opgesteld door de Nederlandse Vereniging van Makelaars in onroerende zaken en vastgoeddeskundigen (NVM), de Consumentenbond en de Vereniging Eigen Huis.

Asbestclausule

Indien het een woning met een bouwjaar voor 1993 betreft is de mogelijkheid aanwezig dat de woning asbest bevat. In de koopovereenkomst zal dan ook standaard een asbestclausule worden toegevoegd.

Ouderdomsclausule

Het is de koper bekend van welk bouwjaar de onroerende zaak dateert. De eisen die aan de bouwkwaliteit gesteld mogen worden, kunnen bij oudere woning aanzienlijk lager liggen dan bij nieuwe woningen. Het geheel of ten dele ontbreken van één of meer eigenschappen van de onroerende zaak voor normaal en bijzonder gebruik en het eventueel anderszins niet beantwoorden van de zaak aan de overeenkomst komt voor rekening en risico van de koper. In de koopovereenkomst zal dan ook standaard een ouderdomsclausule worden toegevoegd.



Annemijn

Amber

Erwin

Lisette

Is dit de woning waar u graag zou willen wonen?

Dan volgt nog de spannende zoektocht naar een passende financiering. Want niet de koop van een huis is de belangrijkste financiële beslissing in uw leven, dat is het afsluiten van een hypotheek.

In die zoektocht is een betrouwbare hypotheekadviseur met ruime ervaring in het vak van doorslaggevend belang. Een Erkend Hypothecair Planner kijkt veel verder dan alleen naar de laagste hypotheekrente. Een hypotheek moet namelijk passen bij uw huidige persoonlijke en financiële situatie, maar bovenal ook toekomstbestendig zijn.

Al geruime tijd werken wij naar volle tevredenheid samen met Michel van Malkenhorst van De Hypotheekshop Deventer-centrum. Een hypotheekadviseur die onze werkwijze deelt: persoonlijk, betrokken en deskundig. Wij kunnen u dan ook van harte aanraden om met De Hypotheekshop contact op te nemen voor een vrijblijvend gesprek!



Hypotheek adviseur:

Michel van Malkenhorst

Hypotheekshop Deventer-centrum

Kazernestraat 2

7411 CJ Deventer

T: 0570 – 572 209

E: deventer737@hypotheekshop.nl

W. hypotheekshop.nl/deventercentrum

Voor meer informatie of een vrijblijvend gesprek verwijzen wij u graag naar Michel van Malkenhorst.

PS: Een afspraak inplannen kan eenvoudig via de website.

Met vriendelijke groet,

Getreuer Makelaars

De makelaar die weet
wat er in de regio speelt.

0570 - 51 60 61



www.getreuer.nl

